

**Viernes 22 mayo LA PALMA – MADRID**

Presentación en el aeropuerto 2 horas antes de la salida para trámites de facturación y embarque. Llegada a Madrid, recogida de equipaje, traslado al hotel y alojamiento. Cena Libre.

**Sábado 23 mayo MADRID – HAMBURGO – CRUCERO**

Desayuno y traslado al aeropuerto, para facturar y volar hasta Hamburgo. Recogida de equipaje y traslado al puerto para embarcar en MSC EURIBIA. En adelante, pensión completa, y actividades a bordo.

|        |                       |       |       |
|--------|-----------------------|-------|-------|
| Sab 23 | Kiel (Alemania)       | -     | 19:00 |
| Dom 24 | Copenague             | 08:00 | 18:00 |
| Lun 25 | En navegación         | -     | -     |
| Mar 26 | Hellesylt / Geiranger | 09:00 | 21:00 |
| Mie 27 | Alesund               | 07:00 | 17:00 |
| Jue 28 | Flam                  | 07:00 | 18:00 |
| Vie 29 | En navegación         | -     | -     |
| Sab 30 | Kiel                  | 09:00 | -     |



**Sábado 30 mayo HAMBURGO – MADRID**

Desayuno en el barco y salida, para recoger maletas y traslado al aeropuerto para facturar y volar con hasta Madrid. Llegada, recogida de equipaje y traslado al hotel. Alojamiento.

**Domingo 31 mayo MADRID – LA PALMA**

Desayuno y traslado al aeropuerto para facturar y volar con destino a La Palma. Llegada a la Isla y fin de nuestros servicios.

**PRECIO por persona en:**

|                 | <u>Doble</u> | <u>Individ.</u> | <u>3-4ª pers.</u> |
|-----------------|--------------|-----------------|-------------------|
| Cabina Interior | 2.235 €      | 3.345 €         | 1.775 €           |
| Cabina Ventana  | 2.435 €      | 3.745 €         | 1.845 €           |
| Cabina Balcón   | 2.565 €      | 4.000 €         | 1.925 €           |

**Niños** (con dos adultos) sobre precio en triple balc de 2 a 11 años (-175 €) / De 12 a 17 años (-125 €)

**VUELOS previsto con Iberia y Air Europa**

|        |                          |              |
|--------|--------------------------|--------------|
| 22 may | La Palma – Madrid        |              |
| 23 may | <b>Madrid – Hamburgo</b> | Vuelo de MSC |
| 30 may | <b>Hamburgo – Madrid</b> | Vuelo de MSC |
| 31 may | Madrid – La Palma        |              |

**INCLUYE:**

- Vuelo La Palma – Madrid y regreso (Con residente canario) y Madrid – Hamburgo – Madrid, vuelos con MSC Cruceros.
- Traslados en Madrid y en Hamburgo
- Crucero MSC Euribia en camarote elegido.
- **Bebida Todo Incluido (Easy pack).**
- Hotel en Madrid la noche del 22 y 30 mayo, con desayuno.
- Tasas de embarque de vuelo y crucero.
- Tasas de servicio (propinas) en crucero.
- Seguro de anulación y de asistencia en viaje. (Ver condiciones.)
- Acompañante de la agencia

**NO INCLUYE:** Todo lo que no está en el programa como tal o en el apartado INCLUYE.

**MSC Euribia**

|                     |             |
|---------------------|-------------|
| <b>Construcción</b> | <b>2023</b> |
| Tonelaje            | 181.000 tn  |
| Longitud            | 331 m       |
| Anchura             | 43 m        |
| Capacidad           | 5.714       |
| Tripulación         | 1.700       |
| Puentes             | 19          |



**NOTA:** El equipaje a llevar por persona es una maleta de 23 kg y un equipaje de mano hasta 8 kg, por persona. La documentación, DNI o pasaporte en vigor.

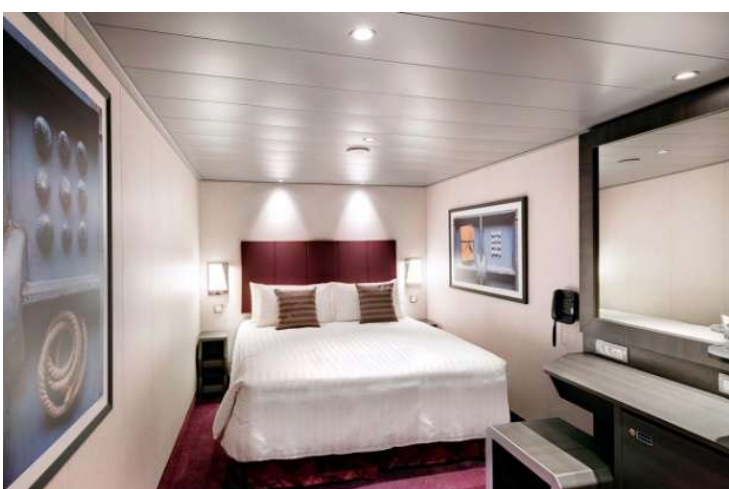

**Arrecife** - 928 844 382  
C/ Triana. 99 – Local 38

**Las Palmas** - 928 223 848  
C/ Nestor de La Torre 15

**Arguinequín** - 928 185 950  
Crta. General Moqan 14

**Sta. C. Tenerife** - 922 878 613  
C/ Santa Rosalia 34

**Los Llanos** - 922 463 702  
C/ Almirante Diaz Pimienta, 3

**El Paso** - 922 485 975  
Avda. Islas Canarias, 12

**Sta. C. de La Palma** - 922 420 415  
Avda. Marítima, 27